



Gastos por Comprobar:

Nombre: Luis Enrique Torres Federico

Comisión a: Banito Juárez, Navojos, Cajeme y Bacum, Sonora.

Período de: 12 y 14 de julio del 2022

Oficio de Comisión: ECOM-DV-0726/2022

al

Cheque No. de Fecha: Importe \$ 2,450.00

Vehículo Asignado

Gastos Programados

Banco: Bancamer Cuenta:

\$ 2,450.00

Toda entrega por concepto de "Gastos a Comprobar" deberá quedar cubierta ante la Dirección General de Administración y Control Presupuestal, al siguiente día hábil de concluida la Comisión.

Luis Torres Federico

Firma de conformidad

5 al Millar

Relación de documentación comprobatoria:

No.	Fecha	Factura	Prestador de Servicio/Concepto	Importe
1	14/07/2022	8680	consumo	98.99
2	13/07/2022	30103	hospedaje	449.99
3	12/07/2022	30071	hospedaje	500.00
4	13/07/2022	18505	consumo	198.00
5	14/07/2022	18528	consumo	169.00
6	13/07/2022	18515	consumo	219.00
7	03/07/1901	48266	consumo	550.00
8	12/07/2022	18499	consumo	198.00
9				
10				
11				
12				
13				
14				
20				
Subtotal Gastos				67.02
Efectivo Devuelto				2,450.00
Importe del Cheque				0.00
				2,450.00

Luis Torres Federico

Firma de Persona Comisionada

Firma de Recepción y Fecha



Hermosillo, Sonora, 21 de julio del 2022

En relación a los gastos no comprobables equivalentes al 10% de la comisión **ECOP-DV-0726/2022 con destino a Benito Juárez, Navojoa, Cajeme y Bacum, Sonora**. Por un importe de \$ 67.02 pesos, estos gastos fueron pagados en diferentes lugares durante la estancia en varios municipios del estado de Sonora, tales como propinas y alimentación sin factura.

Alimentos sin factura

\$ 67.02 pesos

Total, erogado fuera de comprobación: \$67.02 pesos

ATENTAMENTE

Luis Torres Federico  
Luis Enrique torres Federico

Vo. Bo.

  
Ing. Víctor Efraín Figueroa Miranda

**Ing. Víctor Efraín Figueroa Miranda**  
**Director General.**

En cumplimiento a lo dispuesto en el oficio de comisión No. ECOP-DV-0726/2022, de fecha 11 de julio del 2022, se me comisiona para que, en compañía del Ing. Jesús Alfredo Rivera Arce, se efectúe la verificación física de las obras anexas a este oficio, correspondiente al programa "E023 Atención a la Salud", las obras se encuentran ubicadas en los municipios de Benito Juárez, Navojoa, Cajeme, Bacum, Sonora.

Los días 12 al 14 de julio del 2022, se realizó el traslado a las localidades de Benito Juárez, Navojoa, Cajeme y Bacum, Sonora para la inspección física a las siguientes obras:

**Obra:** "Rehabilitación y mantenimiento del centro de salud rural las Jecopaco, en localidad de las Jecopaco, municipio de Benito Juárez, Sonora".

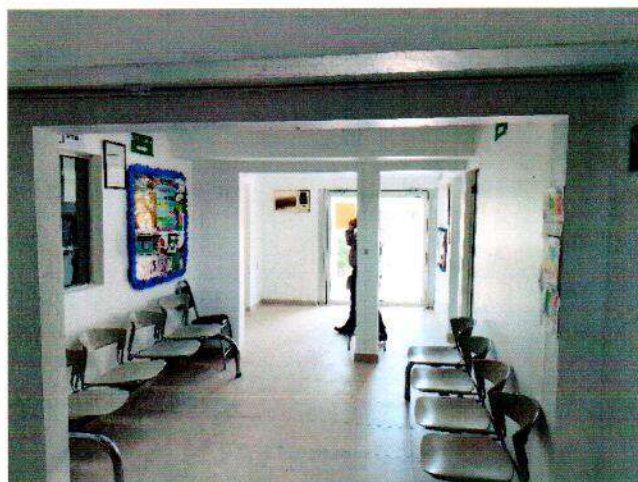

**Obra:** "Rehabilitación y mantenimiento del centro de salud rural las Nachuquis, en localidad de las Nachuquis, municipio de Navojoa, Sonora".



**Obra:** "Rehabilitación y mantenimiento del centro de salud rural Fundicion, en la localidad de Fundicion, municipio de Navojoa, Sonora".



**Obra:** "Rehabilitación y mantenimiento del centro de salud rural las Navojoa, en localidad de las Navojoa, municipio de Navojoa, Sonora".



**Obra:** "Rehabilitación y mantenimiento del centro de salud rural Cuauhtémoc (campo 5), en localidad de las Cuauhtémoc (campo 5), municipio de Cajeme, Sonora".



**Obra:** "Rehabilitación y mantenimiento del centro de salud rural las 31 de octubre (campo 16), en localidad de las 31 de Octubre (campo 16), municipio de Cajeme, Sonora".

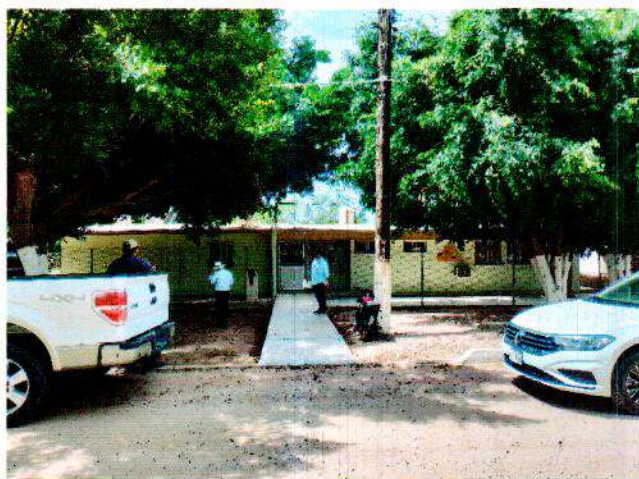

**Obra:** "Rehabilitación y mantenimiento del centro de salud rural Colonia Allende, en localidad de Colonia Allende, municipio de Cajeme, Sonora



**Obra:** "Rehabilitación y mantenimiento del centro de salud rural las 1ro de Mayo (campo 77), en localidad de las 1ro de Mayo (campo 77), municipio de Cajeme, Sonora

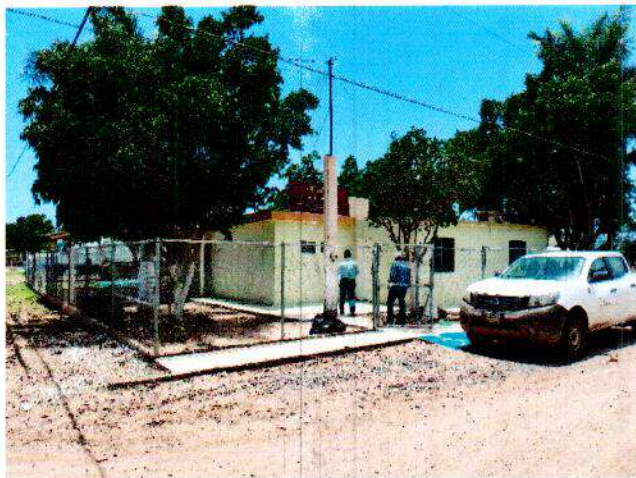

El día 14 de julio del presente año, una vez terminada la verificación física de las obras se realizó el traslado al municipio de Hermosillo, Sonora.

*Luis Torres Federico*  
Ing. Luis Enrique Torres Federico



SECRETARÍA DE LA  
**CONTRALORÍA  
GENERAL**  
GOBIERNO  
DE **SONORA**

**Dirección General de Evaluación y Control de Obra Pública**

Secretaría de la Contraloría General

**Oficio: ECOP-DV-0726/2022.**

Hermosillo, Sonora a 11 de julio de 2022.

*"2022: Año de la Transformación"*

**Asunto: Se comisiona**

**ING. LUIS ENRIQUE TORRES FEDERICO.**

**Presente.**

Con fundamento en el Artículo 18, fracción I del Reglamento Interior de esta Secretaría, y en relación a las Cláusulas Primera, Segunda, Tercera y Sexta del contrato de Prestación de Servicios Profesionales por Honorarios suscrito entre la Secretaría con Usted, se le comisiona para que en compañía del Ing. Jesús Alfredo Rivera Arce, realice la verificación física de las obras anexas a este oficio, correspondientes al programa "E023 Atención a la Salud", las obras se encuentran ubicadas en los municipios de Benito Juárez, Navojoa, Cajeme y Bacum, Sonora.

Dicha comisión comprende del 12 al 14 de julio del año en curso, para lo cual dispondrá de 2 días de viáticos con pernocta y 1 día de viáticos sin pernocta con cargo a los recursos del 5 al millar federal, debiendo rendir un informe escrito con las conclusiones respectivas.

Agradeciendo su atención, me reitero a sus órdenes para cualquier duda o aclaración.

**Atentamente**

  
**ING. VÍCTOR EFRAÍN FIGUEROA MIRANDA.**  
**Director General.**



SECRETARÍA DE LA CONTRALORÍA GENERAL  
DIRECCIÓN GENERAL DE EVALUACIÓN  
Y CONTROL DE OBRA PÚBLICA  
HERMOSILLO, SONORA.



C.c.p. Lic. David López Huguez. Director General de Administración y Control Presupuestal de la S.C.G. Presente.  
Lic. Ángela Beatriz Beltrán Figueroa. Director de Recursos Financieros y Materiales. Presente.  
Archivo  
RGF/LMN/GVB

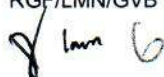



Centro de Gobierno, Edificio Hermosillo, Segundo Nivel, Blvd. Paseo del Río y Galeana C.P. 83280,  
Hermosillo, Sonora, Teléfono (662) 217 1885, (662) 217 2517.

[www.sonora.gob.mx](http://www.sonora.gob.mx)



SECRETARÍA DE LA  
**CONTRALORÍA  
GENERAL**  
GOBIERNO  
DE **SONORA**

**SOLICITUD DE GASTOS DE VIÁTICOS  
(GASTOS A COMPROBAR)**

<b>FECHA:</b> 11 de julio del 2022		<b>CLAVES PRESUPUESTARIAS:</b> 1060000900 1304E501O02133A1 375011 2215EN13 1060000900 1304E501O02133A1 375021 2215EN13	
<b>ADSCRIPCIÓN:</b> Secretaría de la Contraloría General			
<b>UNIDAD RESPONSABLE:</b> 1060000900 Dirección General de Evaluación y Control de Obra Pública			
<b>UNIDAD EJECUTORA:</b> 1304E501O02133A1 FISCAL.CTRL.EVAL.GEST.P.			
<b>NPMBRE DEL PRESTADOR DE SERVICIOS PROFESIONALES COMISIONADO:</b> Ing. Luis Enrique Torres Federico			
<b>PUESTO FUNCIONAL:</b> Honorarios.			
<b>DESTINO:</b> Benito Juárez, Navojoa, Cajeme y Bacum, Sonora.			
<b>MOTIVO:</b> Se le comisiona para que, en compañía del Ing. Jesús Alfredo Rivera Arce, realice la verificación física de las obras anexas a este oficio, correspondientes al programa "E023 Atención a la Salud", las obras se encuentran ubicadas en los municipios de Benito Juárez, Navojoa, Cajeme y Bacum, Sonora. Según oficio de comisión No. ECOP-DV-0726/2022.			
<b>PERIODO DE LA COMISIÓN:</b> 12 al 14 de julio del 2022		<b>POR INSTRUCCIONES DE:</b> Ing. Víctor Efraín Figueroa Miranda. Director General de Evaluación y Control de Obra Pública.	
<b>NÚMERO DE DÍAS</b>	<b>COSTO POR DÍA</b>	<b>TOTAL POR DÍA</b>	
<b>VIÁTICOS CON PERNOCTA:</b> 2 días	\$980.00	\$1,960.00	
<b>VIÁTICOS SIN PERNOCTA:</b> 1 día	\$490.00	\$490.00	
<b>SUMA TOTAL:</b>		\$2,450.00	
<b>OBSERVACIONES:</b> Con cargo a los recursos del 5 al millar federal.			
<b>RECIBÍ DE LA CAJA DE GOBIERNO LA CANTIDAD DE:</b> \$2,450.00 (dos mil cuatrocientos cincuenta pesos 00/100 M.N)			
<b>PERSONAL COMICIONADO</b>   <b>ING. LUIS ENRIQUE TORRES FEDERICO</b> RFC TOFL970110L51	<b>SOLICITA – RECIBE</b>  <b>LIC. DAVID LOPEZ HUGUEZ</b> DIRECTOR GENERAL DE ADMINISTRACIÓN Y CONTROL PRESUPUESTAL DE LA S.C.G. PRESENTE.	<b>AUTORIZA</b>   <b>ING. VÍCTOR EFRAÍN FIGUEROA MIRANDA</b> DIRECTOR GENERAL DE EVALUACIÓN Y CONTROL DE OBRA PÚBLICA.	

**ANEXO AL OFICIO N° ECOP-DV-0726/2022**

<b>DÍAS DE VERIFICACION</b>	<b>OBRA</b>	<b>CONTRATO</b>	<b>LOCALIDAD</b>	<b>MUNICIPIO</b>	<b>PROGRAMA</b>
12 al 14 DE JULIO DE 2022	REHABILITACIÓN Y MANTENIMIENTO DEL CENTRO DE SALUD RURAL JECOPACO, EN LA LOCALIDAD DE JECOPACO, MPIO. DE BENITO JUAREZ, SONORA.	GES-SSS-CGAF-DGIF-2021-INSABI-22	JECOPACO	BENITO JUAREZ	E023 ATENCIÓN A LA SALUD
	REHABILITACIÓN Y MANTENIMIENTO DEL CENTRO DE SALUD RURAL NACHUQUIS, EN LA LOCALIDAD DE NACHUQUIS, MPIO. DE NAVOJOA, SONORA.	GES-SSS-CGAF-DGIF-2021-INSABI-19	NACHUQUIS	NAVOJOA	
	REHABILITACIÓN Y MANTENIMIENTO DE CENTRO DE SALUD RURAL FUNDICION, EN LA LOCALIDAD FUNDICION, MUNICIPIO DE NAVOJOA, SONORA	GES-SSS-CGAF-DGIF-2021-INSABI-98	FUNDICION	NAVOJOA	
	REHABILITACIÓN Y MANTENIMIENTO DEL CENTRO DE SALUD RURAL CUAHUTÉMOC (CAMPO 5), EN LA LOCALIDAD DE CUAUHTEMOS (CAMPO 5), DEL MPIO. DE CAJEME, SONORA.	GES-SSS-CGAF-DGIF-2021-INSABI-41	CAMPO 5	CAJEME	
	REHABILITACIÓN Y MANTENIMIENTO DEL CENTRO DE SALUD RURAL COLONIA ALLENDE, EN LA LOCALIDAD DE COLONIA ALLENDE, MPIO. DE CAJEME, SONORA.	GES-SSS-CGAF-DGIF-2021-INSABI-40	COLONIA ALLENDE	CAJEME	
	REHABILITACIÓN Y MANTENIMIENTO DEL CENTRO DE SALUD RURAL 31 DE OCTUBRE (CAMO 16), EN LA LOCALIDAD DE 31 DE OCTUBRE (CAMPO 16), DEL MPIO. DE CAJEME, SONORA.	GES-SSS-CGAF-DGIF-2021-INSABI-42	CAMPO 16	CAJEME	
	REHABILITACIÓN Y MANTENIMIENTO DEL CENTRO DE SALUD RURAL 1RO. DE MAYO (CAMPO 77), EN LA LOCALIDAD DE 1RO. DE MAYO, EN EL MPIO. DE BACUM, SONORA.	GES-SSS-CGAF-DGIF-2021-INSABI-33	1RO. DE MAYO	BACUM	
	REHABILITACIÓN Y MANTENIMIENTO DE CENTRO DE SALUD URBANO NAVOJOA, EN LA LOCALIDAD NAVOJOA, MUNICIPIO DE NAVOJOA, SONORA	GES-SSS-CGAF-DGIF-2021-INSABI-99	NAVOJOA	NAVOJOA	



**AFREMA**  
FOODS

Emisor:  
FO080121U8A  
AFREMA FOODS  
Ivd. Periferico Poniente No. 245  
Ol Residencial de Anza  
ermosillo Sonora 83248

Receptor:  
GES790913CTO  
GOBIERNO DEL ESTADO DE SONORA  
83260  
601 - General de Ley Personas Morales

pedido en:  
esqueira, No. 606, Col. Centro Navojoa Sonora 85800

# CFDI

## Comprobante Fiscal Digital a través de Internet

Folio Fiscal	b178853b-8660-4efd-970d-f9321512c55
Certificado SAT	00001000000509846663
Certificado del emisor	00001000000505708680
Fecha y hora de certificación	2022-07-14T13:15:57
Régimen fiscal	601
Expedición	85800 a 2022-07-14T11:15:55
Tipo de comprobante	Ingre
Folio/Serie	63020 S4123-00
Fecha y hora de emisión	2022-07-14T11:15
Condiciones de pago	
Método de pago	PUE Pago en una sola exhibic
No. de cuenta de pago	
Moneda	M
Exportación	No apl
Versión	

lave ProdServ	Clave Unidad	Descripción del producto	ObjImp	Cantidad	Precio	Importe
90101503	H87	Consumo de comida segun ticket # 2177688	02	1	\$85.34	\$85.34

Importe con Letra Noventa y ocho pesos 99/100 M.N.

### Desglose de impuestos

IVA Traslado al 0.160000% \$13.65

### Forma de pago

01 Efectivo

### Uso del CFDI

G03 Gastos en general

### Cadena Original del Complemento de certificación del SAT

||1.1|b178853b-8660-4efd-970d-f9321512c55d|2022-07-14T13:15:57|LSO1306189R5|kUda5nw4/q+eF31B6IBIZVv4LCeKMWwYSIYwVCy0DgZ0ThFN64ibP93RYtBUNjSKV+/X5AWuHRLVcy1N0tZMZh0zul6H/IKvYpScDRztisqdy9SOKpWlsBlqjrpu84iwHU/QO/SmyqD5daXrLq1KfKtIgISeQZNFt7YLT+Jk7lqhC+cbBDC1BfkNFTKodAes3CBhx2IneCBnzvg6MKLzHiTcxG0/3Tp/mloga5ckRO4kF08c0ns0HU8eamRRPdldmFFMDUTiBniRqFWiHfRYKv1FxArACJF+gNbXj24mOvAis8mfjwC21TszdvVM6ijecvU/4e2u/DPFw==|00001000000509846663||



### Sello Digital

kUda5nw4/q+eF31B6IBIZVv4LCeKMWwYSIYwVCy0DgZ0ThFN64ibP93RYtBUNjSKV+/X5AWuHRLVcy1N0tZMZh0zul6H/IKvYpScDRztisqdy9SOKpWlsBlqjrpu84iwHU/QO/SmyqD5daXrLq1KfKtIgISL4oeQZNFt7YLT+Jk7lqhC+cbBDC1BfkNFTKodAes3CBhx2IneCBnzvg6MKLzHiTcxG0/3Tp/mloga5ckRO4kF08c0ns0HU8eamRRPdldmFFMDUTiBniRqFWiHfRYKv1FxArACJF+gNbXj24mOvAmfjwC21TszdvVM6ijecvU/4e2u/DPFw==

### Sello Digital del SAT

IfAUKC5Dj6ofH0rBXfLC1FeH89z50FQOEx1CvrGxDis8QCZIV00LVI0MqSz0Gp+aiYZQEJZWnGg3Ja4exTA6EmtLJtIfxWqYsf1D85QFV2aPEKbBMk6OSDiwFp0RQ1LXEe1K5+7y9oR0B2Yc6aswTXNWakjSHIKjx15ojBFOBRdDMVtr5LZ+XW46YR8DBgroOL1MPtk7XZy19KU268UrPs1gYIV8boeqk89GUG6460Mzm/aRGXZ8oUCBctC5M0MTV4fAOGMZurftNX4gE9Vw0tdRNqArIch/30DBddxKS44grXZ+KkqDHY1swRBZwvKFzv6NzeCMIxv8w==

Este documento es una representación impresa de un CFDI

Subtotal \$85.34

Impuestos trasladados \$13.65

Impuestos retenidos \$0

**TOTAL \$98.99**

## Verificación de comprobantes fiscales digitales por internet

RFC del emisor	Nombre o razón social del emisor	RFC del receptor	Nombre o razón social del receptor
CFO080121U8A	CAFREMA FOODS	GES790913CT0	GOBIERNO DEL ESTADO DE SONORA
Folio fiscal	Fecha de expedición	Fecha certificación SAT	PAC que certificó
B178853B-8660-4EFD-970D-F9321512C55D	2022-07-14T11:15:55	2022-07-14T13:15:57	LSO1306189R5
Total del CFDI	Efecto del comprobante	Estado CFDI	Estatus de cancelación
\$98.99	Ingreso	Vigente	Cancelable sin aceptación

Imprimir

```
<cfdi:Comprobante xmlns:xsi="http://www.w3.org/2001/XMLSchema-instance" xmlns:cfdi="http://www.sat.gob.mx/cfd/4" Moneda="MXN" Total="98.99"
xsi:schemaLocation="http://www.sat.gob.mx/cfd/4 http://www.sat.gob.mx/sitio_internet/cfd/4/cfdv40.xsd" Exportacion="01" MetodoPago="PUE"
TipoDeComprobante="I" SubTotal="85.34"
Sello="kUda5nw4/q+eF31B6IBIZVv4LCeKMwYsIYwVCy0DgZoThFN64IbP93RYtBUNjSKV+/X5AWuHRVLCy1NotZMZh0zuI6H/IKyvPsCDRztisqdy9SOKpWlsBlqjrpu84iwHU/QO/SmyqD5d
Certificado="MIIF7jCCA9agAwIBAgIUMDAwMDAwMDAwMDA1MDU3MDg2ODAwDQYJKoZIhvcNAQELBQAwggGEMSAwHgYDVQQDBdBVVRPUK1EQUQgQ0VSVE1GSUNBRE9SQTEuMCwGA1UECgw1U0V
NoCertificado="00001000000505708680" FormaPago="01" LugarExpedicion="85800" Fecha="2022-07-14T11:15:55" Folio="63020" Serie="S4123-0009"
Version="4.0">
  <cfdi:Emisor Rfc="CFO080121U8A" Nombre="CAFREMA FOODS" RegimenFiscal="601"/>
  <cfdi:Receptor Rfc="GES790913CT0" Nombre="GOBIERNO DEL ESTADO DE SONORA" DomicilioFiscalReceptor="83260" RegimenFiscalReceptor="601"
  UsoCFDI="G03"/>
  <cfdi:Conceptos>
    <cfdi:Concepto ClaveProdServ="90101503" NoIdentificacion="2177688" Cantidad="1" ClaveUnidad="H87" Descripcion="Consumo de comida segun ticket #
    2177688" ValorUnitario="85.34" Importe="85.34" ObjetoImp="02">
      <cfdi:Impuestos>
        <cfdi:Traslados>
          <cfdi:Traslado Base="85.34" Impuesto="002" TipoFactor="Tasa" TasaOCuota="0.160000" Importe="13.65"/>
        </cfdi:Traslados>
      </cfdi:Impuestos>
    </cfdi:Concepto>
  </cfdi:Conceptos>
  <cfdi:Impuestos TotalImpuestosTrasladados="13.65">
    <cfdi:Traslados>
      <cfdi:Traslado Base="85.34" Impuesto="002" TipoFactor="Tasa" TasaOCuota="0.160000" Importe="13.65"/>
    </cfdi:Traslados>
  </cfdi:Impuestos>
  <cfdi:Complemento>
    <cfdi:TimbreFiscalDigital xmlns:tfd="http://www.sat.gob.mx/TimbreFiscalDigital" xsi:schemaLocation="http://www.sat.gob.mx/TimbreFiscalDigital
    http://www.sat.gob.mx/sitio_internet/cfd/TimbreFiscalDigital/TimbreFiscalDigitalv11.xsd" FechaTimbrado="2022-07-14T13:15:57"
    NoCertificadoSAT="00001000000509846663" RfcProvCertif="LS01306189R5"
    SelloCFD="kUda5nw4/q+eF31B6IBIZVv4LCeKMwYsIYwVCy0DgZoThFN64IbP93RYtBUNjSKV+/X5AWuHRVLCy1NotZMZh0zuI6H/IKyvPsCDRztisqdy9SOKpWlsBlqjrpu84iwHU/QO/
    SelloSAT="IfAUKCSDj6ofH0rBxFLC1FeH89z50FQ0Ex1CvrGxDiS8QCZIV00LV10MqSzc0gP+alYZQEJZwnGg3Ja4exTA6EmtLJtIfxtwqYsf1D65QfV2aPEKb8Mk60SDiWfP0rOQ1LXEe1
    UUID="b178853b-8660-4efd-970d-f9321512c55d" Version="1.1"/>
  </cfdi:Complemento>
</cfdi:Comprobante>
```

# HOTEL SORIA

R.F.C.SORG670128GZ7  
General Ignacio Pesqueira No. 1715 COL Juárez C.P. 85870  
TEL Y FAX (642) 421-3012 421-3805  
hotelsoriafacturas@gmail.com  
Navojoa Sonora México

Tipo de Comprobante: I - Ingreso  
Lugar de Expedición: 85870  
Régimen Fiscal: 626 - 626

Forma de pago 28 - Tarjeta de débito  
Número de cuenta 1582  
Método de pago PUE - Pago en una sola exhibición  
Moneda: MXN - Peso Mexicano

Folio CC - 30103  
Fecha 13/7/2022 10:33:37

Datos del cliente  
Cliente: GOBIERNO DEL ESTADO DE SONORA  
R.F.C.: GES790913CTO  
Domicilio: COMONFORT Y DR. PALIZA No. S/N, Centenario, C.P. 83260, Hermosillo, Sonora, México  
Uso CFDI: G03 - Gastos en general

Cantidad	Unidad	Clave Unidad SAT	Clave Producto/Servicio	Concepto / Descripción	Valor Unitario	Descuentos	Impuestos	Importe
1.00	NO APLICA	E48 - Unidad de servicio	90111801 - Habitación sencilla	HOSPEDAJE HAB 205. ESTE FOLIO SUSTITUYE AL CC-30097	385.43	0.00	002 - IVA - 61.67	385.43

Importe con letra:  
CUATROCIENTOS CUARENTA Y NUEVE PESOS 99/100 M.N.

Subtotal 385.43  
I.V.A. 16% 61.67  
I.S.H. 2% 7.71  
Retención I.S.R 1.25% 4.82  
Total 449.99

CFDI Relacionado:  
Tipo Relación: -  
CFDI Relacionado:



Serie del Certificado del emisor 00001000000511049119  
Folio fiscal D0585854-F683-48C7-AA78-57ECC0C3C79A  
No. de Serie del Certificado del SAT 00001000000505142236  
Fecha y hora de certificación Julio 14 2022 - 12:28:39  
Este documento es una representación impresa de un CFDI

Sello Digital del CFDI  
UpKBf7vDpu2ZxZHLiv+OicGv/47un/+io/H6VesluBBFh5UnFAI2bP5e6buvfJTtDkeZJ8Udnf7PLvROTRw36/94k0ee6D+TBXsnnUHXD+ZmdvPKMFMEmxuoqCfMEbUj4MUy2TqIZ/OfQspPrbZTsMOUSRg8i8VnpSsCXk8/nwdLLzHDrrnJQ7+Hfx2th/EMr+hWwVxSCwn+YQxfsnPOMiaRAu6hiWt0vKKd7rAli2p/+5Zfb4F1Rqc3eGEvt/CihfGYgY1bKZDgYx+2aro62CUVWuP8e5KTx1123Ck59joiDKaI2j56yCgLV0rFeYcxpf+E+EP9ez4mrag==

Sello del SAT  
pDyo3KQcVa+HcCjBqlpc+ShMfwCSZcfs+ETIS1dhGI7XEIwGeywSD/vb4+JYu48r6S4v9qcQm9aeSRd6mHPt0K8UdHGHLsrVUF67efquzTjJWWww9DS/wVGJ6A4SyNUxRe8yQsHhOmCs9Aw8m2Ds4cM5hGdgZ05Acw2ElkubQrflaEm6fMhr9AkXZPEFVz/VRnA1jctY/nb+X3swSyl3dxVdGmFOsIEF2uWYgGdRBAaAdRMAMW2CWKXtUC2ex0yFln5NvkFQEnx1oeFiBe9KUgtig1RaWTZmOLidImy+4zw9jFFp4KP8tIgZEEemoo1nmfmTBCIvzQ0557a3Dw==

Cadena original del complemento de certificación digital del SAT  
||1.1||D0585854-F683-48C7-AA78-57ECC0C3C79A|2022-07-14T12:28:39|MAS0810247C0|UpKBf7vDpu2ZxZHLiv+OicGv/47un/+io/H6VesluBBFh5UnFAI2bP5e6buvfJTtDkeZJ8Udnf7PLvROTRw36/94k0ee6D+TBXsnnUHXD+ZmdvPKMFMEmxuoqCfMEbUj4MUy2TqIZ/OfQspPrbZTsMOUSRg8i8VnpSsCXk8/nwdLLzHDrrnJQ7+Hfx2th/EMr+hWwVxSCwn+YQxfsnPOMiaRAu6hiWt0vKKd7rAli2p/+5Zfb4F1Rqc3eGEvt/CihfGYgY1bKZDgYx+2aro62CUVWuP8e5KTx1123Ck59joiDKaI2j56yCgLV0rFeYcxpf+E+EP9ez4mrag==|00001000000505142236||

```
<cfdi:Comprobante xmlns:cfdi="http://www.sat.gob.mx/cfd/3" xmlns:xsi="http://www.w3.org/2001/XMLSchema-instance"
xmlns:implocal="http://www.sat.gob.mx/implocal" xsi:schemaLocation="http://www.sat.gob.mx/cfd/3
http://www.sat.gob.mx/sitio_internet/cfd/3/cfdv33.xsd http://www.sat.gob.mx/implocal
http://www.sat.gob.mx/sitio_internet/cfd/implocal/implocal.xsd" Version="3.3" Serie="CC" Folio="30103" Fecha="2022-07-13T10:33:37"
Sello="UpKBF7vdPu2ZxZHQLiv+OICgV/47un/+io/H6VesluBBFh5UnFAI2bP5e6bufvJTtDkeZJ8Udnf7PLvROTfRw36/94k0ee6D+TBXsnnUHXD+ZmdvPKMfMEMxuoqCFmEbLIj4MUy2TqIZ/C
FormaPago="28" NoCertificado="00001000000511049119"
Certificado="MIIF/zCCA+egAwIBAgIUMDAwMDEwMDAwMDA1MTEwNDkxMTkwDQYJKoZIhvcNAQELBQAwggGEMSAwHgYDVQQDBdBVVVRPUk1EQUQgQ0VSVE1GSUNBRE9SQTEuMCwGA1UECgw1U0V
SubTotal="385.43" Moneda="MXN" Total="449.99" TipoDeComprobante="I" MetodoPago="PUE" LugarExpedicion="85870">
<cfdi:Emisor RegimenFiscal="626" Rfc="SORG670128GZ7" Nombre="JOSE GUADALUPE SORIA RIVERA"/>
<cfdi:Receptor Rfc="GES790913CT0" Nombre="GOBIERNO DEL ESTADO DE SONORA" UsoCFDI="G03"/>
<cfdi:Conceptos>
<cfdi:Concepto ClaveProdServ="90111801" ClaveUnidad="E48" Cantidad="1.00" Unidad="NO APLICA" NoIdentificacion="1" Descripcion="HOSPEDAJE"
ValorUnitario="385.43" Importe="385.43">
<cfdi:Impuestos>
<cfdi:Traslados>
<cfdi:Traslado Base="385.43" Impuesto="002" TipoFactor="Tasa" TasaOCuota="0.160000" Importe="61.67"/>
</cfdi:Traslados>
<cfdi:Retenciones>
<cfdi:Retencion Base="385.43" Impuesto="001" TipoFactor="Tasa" TasaOCuota="0.012500" Importe="4.82"/>
</cfdi:Retenciones>
</cfdi:Impuestos>
</cfdi:Concepto>
</cfdi:Conceptos>
<cfdi:Impuestos TotalImpuestosRetenidos="4.82" TotalImpuestosTrasladados="61.67">
<cfdi:Retenciones>
<cfdi:Retencion Impuesto="001" Importe="4.82"/>
</cfdi:Retenciones>
<cfdi:Traslados>
<cfdi:Traslado Impuesto="002" TipoFactor="Tasa" TasaOCuota="0.160000" Importe="61.67"/>
</cfdi:Traslados>
</cfdi:Impuestos>
<cfdi:Complemento>
<tfd:TimbreFiscalDigital xmlns:tfd="http://www.sat.gob.mx/TimbreFiscalDigital" xmlns:xsi="http://www.w3.org/2001/XMLSchema-instance"
xsi:schemaLocation="http://www.sat.gob.mx/TimbreFiscalDigital
http://www.sat.gob.mx/sitio_internet/cfd/TimbreFiscalDigital/TimbreFiscalDigitalv11.xsd" Version="1.1" UUID="D05B5B54-F6B3-4BC7-AA78-
57ECC0C3C79A" FechaTimbrado="2022-07-14T12:28:39" RfcProvCertif="MAS0810247C0"
SelloCFD="UpKBF7vdPu2ZxZHQLiv+OICgV/47un/+io/H6VesluBBFh5UnFAI2bP5e6bufvJTtDkeZJ8Udnf7PLvROTfRw36/94k0ee6D+TBXsnnUHXD+ZmdvPKMfMEMxuoqCFmEbLIj4MUy
NoCertificadoSAT="00001000000505142236"
SelloSAT="pDyo3KcQVa+jHcCJBqlpc+ShMfwcSZcfsE+ET15t1dhG1XELwGeywSD/vb4+jYu48r6S4v9qcfQm9aeSRd6mHPt0K8UdHGLSrVUF67efquzT1jWww9DS/wVGj6A4SyNUxRe
<implocal:ImpuestosLocales version="1.0" TotaldeRetenciones="0.00" TotaldeTraslados="7.71">
<implocal:TrasladosLocales ImplLocTrasladado="ISH" TasadeTraslado="2.00" Importe="7.71"/>
</implocal:ImpuestosLocales>
</cfdi:Complemento>
</cfdi:Comprobante>
```

## Verificación de comprobantes fiscales digitales por internet

RFC del emisor	Nombre o razón social del emisor	RFC del receptor	Nombre o razón social del receptor
SORG670128GZ7	JOSE GUADALUPE SORIA RIVERA	GES790913CT0	GOBIERNO DEL ESTADO DE SONORA
Folio fiscal	Fecha de expedición	Fecha certificación SAT	PAC que certificó
D05B5B54-F6B3-4BC7-AA78-57ECC0C3C79A	2022-07-13T10:33:37	2022-07-14T12:28:39	MAS0810247C0
Total del CFDI	Efecto del comprobante	Estado CFDI	Estatus de cancelación
\$449.99	Ingreso	Vigente	Cancelable sin aceptación

Imprimir

# HOTEL SORIA

R.F.C.SORG670128GZ7  
General Ignacio Pesqueira No. 1715 COL Juárez C.P. 85870  
TEL Y FAX (642) 421-3012 421-3805  
hotelsoriafacturas@gmail.com  
Navojua Sonora México

Tipo de Comprobante: I - Ingreso  
Lugar de Expedición: 85870  
Régimen Fiscal: 626 - 626

Forma de pago 01 - Efectivo  
Número de cuenta  
Método de pago PUE - Pago en una sola exhibición  
Moneda: MXN - Peso Mexicano

Folio CC - 30071  
Fecha 12/7/2022 15:21:41

## Datos del cliente

Cliente: GOBIERNO DEL ESTADO DE SONORA  
R.F.C.: GES790913CT0  
Domicilio: COMONFORT Y DR. PALIZA No. 5/N, Centenario, C.P. 83260, Hermosillo, Sonora, México  
Uso CFDI: G03 - Gastos en general

Cantidad	Unidad	Clave Unidad SAT	Clave Producto/Servicio	Concepto / Descripción	Valor Unitario	Descuentos	Impuestos	Importe
1.00	NO APLICA	E48 - Unidad de servicio	90111801 - Habitación sencilla	HOSPEDAJE HAB 205	428.26	0.00	002 - IVA - 68.52	428.26

Importe con letra:  
QUINIENTOS PESOS 00/100 M.N.

Subtotal	428.26
I.V.A. 16%	68.52
I.S.H. 2%	8.57
Retención I.S.R 1.25%	5.35
Total	500.00

CFDI Relacionado:  
Tipo Relación: -  
CFDI Relacionado:



Serie del Certificado del emisor 00001000000511049119  
Folio fiscal 7A6CEC73-3B0D-49D7-80BE-896164F3A730  
No. de Serie del Certificado del SAT 00001000000505142236  
Fecha y hora de certificación Julio 12 2022 - 17:21:43

Este documento es una representación impresa de un CFDI

## Sello Digital del CFDI

bhc7Sye/I2BvJoSoXC2PbaKfYXMC9JO3NHojdb2KSTcj7kiJaF/INXwimENirhL3yA/TNiOCube/6808XU3  
T2TfLjuqx/ebv9IHTrimjye7Pwk0CcEgqSIAHNSWPmVeVdc6QDEIAON80/h+Qam1vQY5cT2LCpykOSUx0pZaAn  
CO6ya5wk+msCPLKFNqK6qlh+q8kH8+7616qIF8F7zQKI+ZLtk+S6ogg/vQlsrHS8vbdI4HYqiaHxLSV5L85SF  
qZdm7vW/VZiqFKDOn/SShIWNI2+HaxhEklOUy6pPdr7ptHLRF29JHNNdmOVjswBYhVvX9Mdim68pyqsWA==

## Sello del SAT

V15GzuN6jbsbxKMLVPADL+F6Lj+iLNV30BKj/JXr3t+Yx0BcatUYymJ7042C9ub3U1MRHfndMkfd1  
jzRfMmZHX3h/YyW+zLw/QBq7KNMYIYzsvfahIK1GeOICLTwtXhV0uRn42WJWvE0ctLqu9YrrFKCFG  
VrNIMSP27cxZj/HpEc5WCZHC/kD5kMpzTEWUks9sHrNnr4IDOKrpfSfrphZ/RGf06JH+kJHChPU0  
6GHWmudH8/sqR850O42VUIH+KCLqY5nBkd0x66jvCXVUIP9IKHvTs3ijcpTKYy3SfbBd6vVIBiaoVA  
xXh72Qwk2ItjyFLVx6ubw==

## Cadena original del complemento de certificación digital del SAT

||1||7A6CEC73-3B0D-49D7-80BE-896164F3A730|2022-07-12T17:21:43|MAS0810247C0|bhc7  
Sye/I2BvJoSoXC2PbaKfYXMC9JO3NHojdb2KSTcj7kiJaF/INXwimENirhL3yA/TNiOCube/6808X  
U3T2fLjuqx/ebv9IHTrimjye7Pwk0CcEgqSIAHNSWPmVeVdc6QDEIAON80/h+Qam1vQY5cT2LCpykOS  
Ux0pZaAnCO6ya5wk+msCPLKFNqK6qlh+q8kH8+7616qIF8F7zQKI+ZLtk+S6ogg/vQlsrHS8vbdI4HYq  
iaHxLSV5L85SFqZdm7vW/VZiqFKDOn/SShIWNI2+HaxhEklOUy6pPdr7ptHLRF29JHNNdmOVjswB  
YhVvX9Mdim68pyqsWA==|00001000000505142236||

```
<cfdi:Comprobante xmlns:cfdi="http://www.sat.gob.mx/cfd/3" xmlns:xsi="http://www.w3.org/2001/XMLSchema-instance"
xmlns:implocal="http://www.sat.gob.mx/implocal" xsi:schemaLocation="http://www.sat.gob.mx/cfd/3
http://www.sat.gob.mx/sitio_internet/cfd/3/cfdv33.xsd http://www.sat.gob.mx/implocal
http://www.sat.gob.mx/sitio_internet/cfd/implocal/implocal.xsd" Version="3.3" Serie="CC" Folio="30071" Fecha="2022-07-12T15:21:41"
Sello="bhc7Sye/IZBvvJoSoXC2PbaKfYXMC9JOj3NHojdbc2KStcj7KijaF/INXwImENlrhL3yA/TNi0CUBE/6808XU3T2TfLjuqx/ebv9IHTrimjye7Pwk0CcEgqSiAhNswPmVeVdc6QDEJAON
FormaPago="01" NoCertificado="00001000000511049119"
Certificado="MIIF/zCCA+egAwIBAgIUMDAwMDEwMDAwMDA1MTExNDkxMTkwQVYJKoZIhvcNAQELBQAwggGEMSAwHgYDVQQDDBdBVVRPUK1EQUQgQ0VSVElGSUNBRE9SQTEuMCwGA1UECgwU0V0
SubTotal="428.26" Moneda="MXN" Total="500.00" TipoDeComprobante="I" MetodoPago="PUE" LugarExpedicion="85870">
<cfdi:Emisor RegimenFiscal="626" Rfc="SORG670128GZ7" Nombre="JOSE GUADALUPE SORIA RIVERA"/>
<cfdi:Receptor Rfc="GES790913CT0" Nombre="GOBIERNO DEL ESTADO DE SONORA" UsoCFDI="G03"/>
<cfdi:Conceptos>
<cfdi:Concepto ClaveProdServ="90111801" ClaveUnidad="E48" Cantidad="1.00" Unidad="NO APLICA" NoIdentificacion="1" Descripcion="HOSPEDAJE"
ValorUnitario="428.26" Importe="428.26">
<cfdi:Impuestos>
<cfdi:Traslados>
<cfdi:Traslado Base="428.26" Impuesto="002" TipoFactor="Tasa" TasaOCuota="0.160000" Importe="68.52"/>
</cfdi:Traslados>
<cfdi:Retenciones>
<cfdi:Retencion Base="428.26" Impuesto="001" TipoFactor="Tasa" TasaOCuota="0.012500" Importe="5.35"/>
</cfdi:Retenciones>
</cfdi:Impuestos>
</cfdi:Concepto>
</cfdi:Conceptos>
<cfdi:Impuestos TotalImpuestosRetenidos="5.35" TotalImpuestosTrasladados="68.52">
<cfdi:Retenciones>
<cfdi:Retencion Impuesto="001" Importe="5.35"/>
</cfdi:Retenciones>
<cfdi:Traslados>
<cfdi:Traslado Impuesto="002" TipoFactor="Tasa" TasaOCuota="0.160000" Importe="68.52"/>
</cfdi:Traslados>
</cfdi:Impuestos>
<cfdi:Complemento>
<tfd:TimbreFiscalDigital xmlns:tfd="http://www.sat.gob.mx/TimbreFiscalDigital" xmlns:xsi="http://www.w3.org/2001/XMLSchema-instance"
xsi:schemaLocation="http://www.sat.gob.mx/TimbreFiscalDigital
http://www.sat.gob.mx/sitio_internet/cfd/TimbreFiscalDigital/TimbreFiscalDigitalv11.xsd" Version="1.1" UUID="7A6CEC73-3B0D-49D7-B0BE-
896164F3A730" FechaTimbrado="2022-07-12T17:21:43" RfcProvCertif="MAS0810247C0"
SelloCFD="bhc7Sye/IZBvvJoSoXC2PbaKfYXMC9JOj3NHojdbc2KStcj7KijaF/INXwImENlrhL3yA/TNi0CUBE/6808XU3T2TfLjuqx/ebv9IHTrimjye7Pwk0CcEgqSiAhNswPmVeVdc6
NoCertificadoSAT="00001000000505142236"
SelloSAT="V115GzuN6jibsbxKmlVPADL+F6Lj+1LNv308Ky/JXr3t+Yx0BcatUyYmJ7042C9bub3U1MRHfndMkFD1jzRfMmZHX3h/YyW+zLv/QBq7KNMY1Y1zsvfahJk1G6OLCLTwtxHv0
<implocal:ImpuestosLocales version="1.0" TotaldeRetenciones="0.00" TotaldeTraslados="8.57">
<implocal:TrasladosLocales ImplLocTrasladado="ISH" TasadeTraslado="2.00" Importe="8.57"/>
</implocal:ImpuestosLocales>
</cfdi:Complemento>
</cfdi:Comprobante>
```

## Verificación de comprobantes fiscales digitales por internet

RFC del emisor	Nombre o razón social del emisor	RFC del receptor	Nombre o razón social del receptor
SORG670128GZ7	JOSE GUADALUPE SORIA RIVERA	GES790913CT0	GOBIERNO DEL ESTADO DE SONORA
Folio fiscal	Fecha de expedición	Fecha certificación SAT	PAC que certificó
7A6CEC73-3B0D-49D7-B0BE-896164F3A730	2022-07-12T15:21:41	2022-07-12T17:21:43	MAS0810247C0
Total del CFDI	Efecto del comprobante	Estado CFDI	Estatus de cancelación
\$500.00	Ingreso	Vigente	Cancelable sin aceptación

Imprimir



LIZETH MERISIA YOCUPICIO CASTILLO  
R.F.C. YOCL8201279U2  
612 Régimen de las Personas Físicas con Actividades Empresariales y Profesionales  
PESQUEIRA No. Ext. 800  
Col. JUAREZ C.P. 85870  
Navojua, Sonora, Mexico

# FACTURA

Folio Interno 18505  
Folio Fiscal a586c264-b41f-45b7-b5c9-d8c5c3a689ed  
Fecha de Expedición: 13/07/2022 08:54:30

Lugar Expedición: 85870 - Navojua, Sonora

Uso CFDI:

G03 - Gastos en general

Tipo de Comprobante: I - Ingreso

## Cliente

Nombre GOBIERNO DEL ESTADO DE SONORA  
Domicilio DR PALIZA Y COMONFORT No. Ext. S/N Col. CENTENARIO  
Ciudad Hermosillo, Hermosillo, Sonora, Mexico C.P. 83260  
Teléfono Método de Pago (PUE) Pago en una sola exhibición

R.F.C. GES790913CTO  
Forma de Pago 01 - Efectivo  
Moneda MXN - Pesos Mexicanos

## Conceptos

Código	Cantidad	U. de Med.	Descripción	P. Unitario	Desc.	002-IVA	Importe
90101501 - 001	1.0000	E48 - No aplica	CONSUMO DE ALIMENTOS	170.6900	0.0000	27.31	170.6900

## Importe con Letra

SON: (CIENTO NOVENTA Y OCHO PESOS MEXICANOS 00/100 MXN )

Importe	\$	170.69
Descuento	\$	0.00
Subtotal	\$	170.69
002 - IVA 16%	\$	27.31
Total	\$	198.00

## Información Timbre Digital

Certificado del Emisor  
00001000000509257889

Certificado del SAT  
00001000000513570558

Fecha de Certificación  
13/07/2022 10:54:48



### Cadena Original del Timbre

[|3.3|a586c264-b41f-45b7-b5c9-d8c5c3a689ed|13/07/2022 10:54:48 a.  
m.|XyNipdURERXe5AQunTdevANSBo54oYERMwJT/5ipqz6LXsT5bTpylEihsgw+P/r/TE22+5g0VdsIOb7gAfUjPjCpJflnU6j0Z8wCphsRj9lUyEqChH9fpm3TBEMbRxxrt9/18X4Lg7FisGDMi7xOtCZHH0A9XEuw3s1ToR0hcy/xni/TH6Oq8xn8vll+QKV0pXatdfc1WqLYeO7dfWglbo6q9KOUyWR8nfAZiLwcMCzeNrBdAiGpDM/sJgehXWP8w+12t2nyO5O2FL/SCFxW7nvmJ3oYrU5QQytmI5VoC/TO817IhozoOqE9dk4paLV9L08HipGxqY09TU/A5fQ==|00001000000513570558|]

### Sello Digital del Emisor

XyNipdURERXe5AQunTdevANSBo54oYERMwJT/5ipqz6LXsT5bTpylEihsgw+P/r/TE22+5g0VdsIOb7gAfUjPjCpJflnU6j0Z8wCphsRj9lUyEqChH9fpm3TBEMbRxxrt9/18X4Lg7FisGDMi7xOtCZHH0A9XEuw3s1ToR0hcy/xni/TH6Oq8xn8vll+QKV0pXatdfc1WqLYeO7dfWglbo6q9KOUyWR8nfAZiLwcMCzeNrBdAiGpDM/sJgehXWP8w+12t2nyO5O2FL/SCFxW7nvmJ3oYrU5QQytmI5VoC/TO817IhozoOqE9dk4paLV9L08HipGxqY09TU/A5fQ==

### Sello Digital del SAT

S7IbdhKbLwT7AC5txYxcmqoB5sNV84wYDr3M+nXcY2wsPsiPQ128tqazWgixngSFH24vJsomI0hS9GKnaBUASSPRiL2eIROOI0vxQFAA7Idi7S U2itweqY6o3GZT7pbRaZsWH6DIGf+ITN4wVNHJU1PYWSAdm1UauAp0ysgJXNn3s69QytlGNHzGEFvyZU5/bAOu23Zwi8tfXgop9YxVQfKwFOV 2KsmDng0MufdRjs3ITdgr/R5xEqixznqCAIuu+Ycofk7c81/Sqw+YmOHiiTjxIGRqST/tO48pLRe4eQWmQeVzBT0Tmhmxhp/aSVbOL1BP5RcPXTN Vayhod6Nw==

```
<cfdi:Comprobante xmlns:cfdi="http://www.sat.gob.mx/cfd/3" xmlns:xsi="http://www.w3.org/2001/XMLSchema-instance"
xsi:schemaLocation="http://www.sat.gob.mx/cfd/3 http://www.sat.gob.mx/sitio_internet/cfd/3/cfdv33.xsd" Version="3.3" Folio="18505" Fecha="2022-07-
13T08:54:30"
Sello="XyNlPdURERXe5AQuNTdevANSbo54oYERMwJT/5ipqz6LXsT5bTpylEihsgw+P/r/TE22+5g0VdsIOb7gAfUjfpICpJf1nU6j0Z8wCphsRj9IUYEqChH9fpm3TBEMbRxxrt9/18X4Lg7Fi
FormaPago="01" NoCertificado="00001000000509257889"
Certificado="MIIGFzCCA/+gAwIBAgIUMDAwMDEwMDAwMDA1MDkyNTc4ODkwDQYJKoZIhvcNAQELBQAwggGEMSAwHgYDVQQDBdBVVRPUk1EQUQgQ0VSVElGSUNBRE9SQTEuMCwGA1UECgw1U0V
SubTotal="170.69" Moneda="MXN" Total="198.00" TipoDeComprobante="I" MetodoPago="PUE" LugarExpedicion="85870">
<cfdi:Emisor Rfc="YOCL8201279U2" Nombre="LIZETH MERISIA YOCUPICIO CASTILLO" RegimenFiscal="612"/>
<cfdi:Receptor Rfc="GES790913CT0" Nombre="GOBIERNO DEL ESTADO DE SONORA" UsoCFDI="G03"/>
<cfdi:Conceptos>
<cfdi:Concepto ClaveProdServ="90101501" NoIdentificacion="001" Cantidad="1.0000" ClaveUnidad="E48" Unidad="No aplica" Descripcion="CONSUMO DE
ALIMENTOS " ValorUnitario="170.6900" Importe="170.6900">
<cfdi:Impuestos>
<cfdi:Traslados>
<cfdi:Traslado Base="170.6900" Impuesto="002" TipoFactor="Tasa" TasaOCuota="0.160000" Importe="27.31"/>
</cfdi:Traslados>
</cfdi:Impuestos>
</cfdi:Concepto>
</cfdi:Conceptos>
<cfdi:Impuestos TotalImpuestosTrasladados="27.31">
<cfdi:Traslados>
<cfdi:Traslado Impuesto="002" TipoFactor="Tasa" TasaOCuota="0.160000" Importe="27.31"/>
</cfdi:Traslados>
</cfdi:Impuestos>
<cfdi:Complemento>
<tfd:TimbreFiscalDigital xmlns:tfd="http://www.sat.gob.mx/TimbreFiscalDigital" xmlns:xsi="http://www.w3.org/2001/XMLSchema-instance"
xsi:schemaLocation="http://www.sat.gob.mx/TimbreFiscalDigital
http://www.sat.gob.mx/sitio_internet/cfd/TimbreFiscalDigital/TimbreFiscalDigitalv11.xsd" Version="1.1" UUID="a586c264-b41f-45b7-b5c9-
d8c5c3a689ed" FechaTimbrado="2022-07-13T10:54:48" RfcProvCertif="DIG130917F9A"
SelloCFD="XyNlPdURERXe5AQuNTdevANSbo54oYERMwJT/5ipqz6LXsT5bTpylEihsgw+P/r/TE22+5g0VdsIOb7gAfUjfpICpJf1nU6j0Z8wCphsRj9IUYEqChH9fpm3TBEMbRxxrt9/18
NoCertificadoSAT="00001000000513570558"
SelloSAT="S7IbdhKbLwT7AC5txYxcxmgoB5sNV84wYDr3M+nXcY2wsP1Q128tqazWgjxngSFH24vJsomI0hS9GKnaBUASSPRIL2eIR00I0vxQFAA7Id17SU2itweqY603GZT7pbRaZsWH
</cfdi:Complemento>
</cfdi:Comprobante>
```



LIZETH MERISIA YOCUPICIO CASTILLO  
R.F.C. YOCL8201279U2  
612 Régimen de las Personas Físicas con Actividades Empresariales y Profesionales  
PESQUEIRA No. Ext. 800  
Col. JUAREZ C.P. 85870  
Navojoa, Sonora, Mexico

# FACTURA

Folio Interno 18528  
Folio Fiscal 09ad182f-a2ab-4d91-9454-a1564e0ce7ea  
Fecha de Expedición: 14/07/2022 11:04:22

Lugar Expedición: 85870 - Navojoa, Sonora

Uso CFDI: G03 - Gastos en general

Tipo de Comprobante: I - Ingreso

## Cliente

Nombre GOBIERNO DEL ESTADO DE SONORA  
Domicilio DR PALIZA Y COMONFORT No. Ext. S/N Col. CENTENARIO  
Ciudad Hermosillo, Hermosillo, Sonora, Mexico C.P. 83260  
Teléfono Método de Pago (PUE) Pago en una sola exhibición

R.F.C. GES790913CT0  
Forma de Pago 28 - Tarjeta de débito  
Moneda MXN - Pesos Mexicanos

## Conceptos

Código	Cantidad	U. de Med.	Descripción	P. Unitario	Desc.	002-IVA	Importe
90101501 - 001	1.0000	E48 - No aplica	CONSUMO DE ALIMENTOS	145.6900	0.0000	23.31	145.6900
Importe con Letra				Importe		\$	145.69
				Descuento		\$	0.00
				Subtotal		\$	145.69
				002 - IVA 16%		\$	23.31
				Total		\$	169.00

SON: (CIENTO SESENTA Y NUEVE PESOS MEXICANOS 00/100 MXN )

## Información Timbre Digital

Certificado del Emisor  
00001000000509257889

Certificado del SAT  
00001000000513570558

Fecha de Certificación  
14/07/2022 13:04:36



### Cadena Original del Timbre

[j3.3]09ad182f-a2ab-4d91-9454-a1564e0ce7ea[14/07/2022 01:04:36 p.m.]q3U+mKOhhtqlpgPAJ6bEFa7aOsjKvxhErlnfJBOYdnf1yazJ+jlWGSzZdlrOZsApKaWaNoIH0YdZQpP0uRjDEPla13dc1BJBYZCLmYPSgyZAK7OgauhUeLZQ+WUsAvg9HAGsNpA23Hnn1VGHwR5VBtasjrk6sGckBQnsqOasUVP9FXGnqerA0XE4cRpueme8escj4OfZz9sY00kldDyHvz7CB3VQ12X7/MwWNC5fhGQTVFYv/X22X12mC9Y2GXwp/jpbYLNwCRZo+2ZIFdBjy9gKhBto5vnRYU6H2s3hPdaYQytX25+UZm5yrbBflnVSsWAwqZJ6g9FQN2D1mOQA==[00001000000513570558]

### Sello Digital del Emisor

q3U+mKOhhtqlpgPAJ6bEFa7aOsjKvxhErlnfJBOYdnf1yazJ+jlWGSzZdlrOZsApKaWaNoIH0YdZQpP0uRjDEPla13dc1BJBYZCLmYPSgyZAK7OgauhUeLZQ+WUsAvg9HAGsNpA23Hnn1VGHwR5VBtasjrk6sGckBQnsqOasUVP9FXGnqerA0XE4cRpueme8escj4OfZz9sY00kldDyHvz7CB3VQ12X7/MwWNC5fhGQTVFYv/X22X12mC9Y2GXwp/jpbYLNwCRZo+2ZIFdBjy9gKhBto5vnRYU6H2s3hPdaYQytX25+UZm5yrbBflnVSsWAwqZJ6g9FQN2D1mOQA==

### Sello Digital del SAT

lc/DATbEvMehf3QKO0iBkvm6rAtz/koTGha+BksD5v6oBS02Y7RtBIVsdWJvT7VjArRcHvN40yHg4cZ724ExruzTYZrpl1BFnJGbn4NawlwjWWhgt/A0HR6Sy7sy2CFoV+KhduwHziOXA6/qfzcm8e2L6/bXwSveV6I7hn6wBzGqCmMF+RTuw5aEySsnQDZR6KartYhOUnNRQmBr33FFyWd26Vm0v4mHRNQxIJPyYIGnxsnaOOSKvkY235Bfr7pHXbWmtSHv3OP1TTGnAN8W8Nz5nWYcmIp/wPCKnXZ1tMkn5LUwG7nqF3p6T1ve1GD3yq7SIO032yyGqMmw==



VENTA  
SUSHIKO NAVOJOA  
IGNACIO PESQUEIRA NO 800  
SONORA NAVOJOA  
7674895  
CAJA 1

<< COPIA CLIENTE >>

NUMERO DE TARJETA

\*\*\*\*\*1582

DEBITO/SANTANDER/MASTERCARD

APROBADA

AUT: 031201 OPER: 015504

LOTE: 001523

REF: 855847588496

AID A00000000041010

Debit MasterCard

ARQC \*\*\*\*\*B40C

TC \*\*\*\*\*9AE9

CONSUMO \$169.00

PROPINA \$0.00

TOTAL \$169.00

FECHA 14 JUL 22

HORA 13:03:12

BNTPOSv3.02-TWf330C - I

#MexicanosFuentes

Este documento es una representación impresa de un CFDI versión 3.3

This XML file does not appear to have any style information associated with it. The document tree is shown below.

```
<cfdi:Comprobante xmlns:cfdi="http://www.sat.gob.mx/cfd/3" xmlns:xsi="http://www.w3.org/2001/XMLSchema-instance"
xsi:schemaLocation="http://www.sat.gob.mx/cfd/3 http://www.sat.gob.mx/sitio_internet/cfd/3/cfdv33.xsd" Version="3.3" Folio="18528" Fecha="2022-07-
14T11:04:22"
Sello="q3U+mKOhhtqlpgPAJ6bEfa7a0sJKvxhErlnfJB0Ydnf1yazJ+jlWGSzZdlrOZsApKaWaNoIH0YdZQpP0uRjDEPIa13dc1BJBYZCLmYPSgyZAK70gauhUeLZQ+WUsAvG9HAGsNpA23HnnI
FormaPago="28" NoCertificado="00001000000509257889"
Certificado="MIIGFzCCA/+gAwIBAgIUMDAwMDEwMDAwMDA1MDkyNTc4ODkwDQYJKoZIhvcNAQELBQAwggGEMSAwHgYDVQDDbDBVVRPUklEQUQgQ0VSVElGSUNBRE9SQTEuMCwGA1UECgwLU0V
SubTotal="145.69" Moneda="MXN" Total="169.00" TipoDeComprobante="I" MetodoPago="PUE" LugarExpedicion="85870">
<cfdi:Emisor Rfc="YOCL8201279U2" Nombre="LIZETH MERISIA YOCUPICIO CASTILLO" RegimenFiscal="612"/>
<cfdi:Receptor Rfc="GES790913CT0" Nombre="GOBIERNO DEL ESTADO DE SONORA" UsoCFDI="G03"/>
<cfdi:Conceptos>
<cfdi:Concepto ClaveProdServ="90101501" NoIdentificacion="001" Cantidad="1.0000" ClaveUnidad="E48" Unidad="No aplica" Descripcion="CONSUMO DE
ALIMENTOS " ValorUnitario="145.6900" Importe="145.6900">
<cfdi:Impuestos>
<cfdi:Traslados>
<cfdi:Traslado Base="145.6900" Impuesto="002" TipoFactor="Tasa" TasaOCuota="0.160000" Importe="23.31"/>
</cfdi:Traslados>
</cfdi:Impuestos>
</cfdi:Concepto>
</cfdi:Conceptos>
<cfdi:Impuestos TotalImpuestosTrasladados="23.31">
<cfdi:Traslados>
<cfdi:Traslado Impuesto="002" TipoFactor="Tasa" TasaOCuota="0.160000" Importe="23.31"/>
</cfdi:Traslados>
</cfdi:Impuestos>
</cfdi:Complemento>
<tfd:TimbreFiscalDigital xmlns:tfd="http://www.sat.gob.mx/TimbreFiscalDigital" xmlns:xsi="http://www.w3.org/2001/XMLSchema-instance"
xsi:schemaLocation="http://www.sat.gob.mx/TimbreFiscalDigital
http://www.sat.gob.mx/sitio_internet/cfd/TimbreFiscalDigital/TimbreFiscalDigitalv11.xsd" Version="1.1" UUID="09ad182f-a2ab-4d91-9454-
a1564e0ce7ea" FechaTimbrado="2022-07-14T13:04:36" RfcProvCertif="DIG130917F9A"
SelloCFD="q3U+mKOhhtqlpgPAJ6bEfa7a0sJKvxhErlnfJB0Ydnf1yazJ+jlWGSzZdlrOZsApKaWaNoIH0YdZQpP0uRjDEPIa13dc1BJBYZCLmYPSgyZAK70gauhUeLZQ+WUsAvG9HAGsNp
NoCertificadoSAT="00001000000513570558"
SelloSAT="lc/DATbEvMehf3QK00iBkvn6rAtz/koTGha+BksD5v6oBS02Y7RtBIVsdWjVt7VjArRcHvN40yHg4cZ724ExruzTYZrfpI1BfNjGb6n4NawlWjWhagt/A0HR6Sy7sy2CFoV+
</cfdi:Complemento>
</cfdi:Comprobante>
```

## Verificación de comprobantes fiscales digitales por internet

RFC del emisor	Nombre o razón social del emisor	RFC del receptor	Nombre o razón social del receptor
YOCL8201279U2	LIZETH MERISIA YOCUPICIO CASTILLO	GES790913CT0	GOBIERNO DEL ESTADO DE SONORA
Folio fiscal	Fecha de expedición	Fecha certificación SAT	PAC que certificó
09AD182F-A2AB-4D91-9454-A1564E0CE7EA	2022-07-14T11:04:22	2022-07-14T13:04:36	DIG130917F9A
Total del CFDI	Efecto del comprobante	Estado CFDI	Estatus de cancelación
\$169.00	Ingreso	Vigente	Cancelable sin aceptación

Imprimir



LIZETH MERISIA YOCUPICIO CASTILLO  
R.F.C. YOCL8201279U2  
612 Régimen de las Personas Físicas con Actividades Empresariales y Profesionales  
PESQUEIRA No. Ext. 800  
Col. JUAREZ C.P. 85870  
Navojoa, Sonora, Mexico

# FACTURA

Folio Interno 18515  
Folio Fiscal 1ad60f36-44db-456d-9638-bfe18b0d0979  
Fecha de Expedición: 13/07/2022 15:59:35

Lugar Expedición: 85870 - Navojoa, Sonora

Uso CFDI: G03 - Gastos en general

Tipo de Comprobante: I - Ingreso

## Cliente

Nombre GOBIERNO DEL ESTADO DE SONORA  
Domicilio DR PALIZA Y COMONFORT No. Ext. S/N Col. CENTENARIO  
Ciudad Hermosillo, Hermosillo, Sonora, Mexico C.P. 83260  
Teléfono Método de Pago (PUE) Pago en una sola exhibición

R.F.C. GES790913CT0  
Forma de Pago 28 - Tarjeta de débito  
Moneda MXN - Pesos Mexicanos

## Conceptos

Código	Cantidad	U. de Med.	Descripción	P. Unitario	Desct.	002-IVA	Importe
90101501 - 001	1.0000	E48 - No aplica	CONSUMO DE ALIMENTOS	188.7900	0.0000	30.21	188.7900
Importe con Letra				Importe		\$	188.79
				Descuento		\$	0.00
				Subtotal		\$	188.79
				002 - IVA 16%		\$	30.21
				Total		\$	219.00

## Información Timbre Digital

Certificado del Emisor  
00001000000509257889

Certificado del SAT  
00001000000513570558

Fecha de Certificación  
13/07/2022 17:59:46



### Cadena Original del Timbre

[J3.3]1ad60f36-44db-456d-9638-bfe18b0d0979[13/07/2022 05:59:46 p.  
m.]QueKNvzPFVsJlFaJkcM/r4rgySpjGCnaG6lccERPPr9HrgjBZ6hzMWYJTAZZ7Wgz6kAogNMTu2MOavil/w/ON6ueRP2JL8f66+VWtAbiHEWL58  
XQGUIU3y15LPkldkJKKQK1FrZ4GPLR5HHxIRC6u3i0F81U0nYB32Vu33adLsq7NZoW9TNmjhYgOUTaNaAoNyc1XHymhRTvopZcDpMWvUTt6  
wyjvOTg61p14Eosw7YHrDeIIExsZumaWC9j5UHxLUnI0hF2mCYEcYx36UVzmql9Om41sDCwaM3DQqXstnZ4rU7Tvu4DHdUIQ9qNPz/2nKkFm  
H+G8RSpQgb96TTRSQ==|00001000000513570558|

### Sello Digital del Emisor

QueKNvzPFVsJlFaJkcM/r4rgySpjGCnaG6lccERPPr9HrgjBZ6hzMWYJTAZZ7Wgz6kAogNMTu2MOavil/w/ON6ueRP2JL8f66+VWtAbiHEWL58XQ  
GUIU3y15LPkldkJKKQK1FrZ4GPLR5HHxIRC6u3i0F81U0nYB32Vu33adLsq7NZoW9TNmjhYgOUTaNaAoNyc1XHymhRTvopZcDpMWvUTt6wyjv  
OTg61p14Eosw7YHrDeIIExsZumaWC9j5UHxLUnI0hF2mCYEcYx36UVzmql9Om41sDCwaM3DQqXstnZ4rU7Tvu4DHdUIQ9qNPz/2nKkFmH+G  
8RSpQgb96TTRSQ==

### Sello Digital del SAT

Nh8xW21lMeK0nUmdHpzuob3efw5yTYEGU6sVCcwcZV66+XnKfpcAaVeq7mQbrR3GZiRosUrGmYKjuPqpWZmZglvWC+hILXO2w9+1PZr8q3ld  
P5OmQx5K3k9q2Me07pvFASrKg3J4BRPW4EBrhSERto6CC/dYnQ++oSN98d9NG8R6Nh7jdC62/wEoQxS4U8kR1OILjqo45Cv0CKYjn5fdgbXgfp  
dfgS1WaG2Xt6FBA9zj9YFB3uF99S/IOxP57DJzDEcQa5J1hVR/750Xcp7B5PLm20+wTdfaMbJiyDU9iCY3tL1EiKhld5ezTEMBesV1/Jb0Nhwqau  
/RtPUK6gQ==



Este documento es una representación impresa de un CFDI versión 3.3

VENTA  
SUSHIKO REST  
PESQUEIRA NO 800 ESQ ABASOLO  
NAVOJOA SON  
7616747  
CAJA 2

<< COPIA CLIENTE >>

NUMERO DE TARJETA

\*\*\*\*\*1582

DEBITO/SANTANDER/MASTERCARD

APROBADA

AUT:091500 OPER:000288

LOTE:000018 REF:00000000314

AID A0000000041010 Debit MasterCard

ARQC \*\*\*\*\*8528

TC \*\*\*\*\*FD7A

CONSUMO \$219.00

PROPINA \$0.00

TOTAL \$219.00

FECHA 13JUL22

HORA 17:59:15

MESERO:

PROEASU4  
HOVE2500

```
<cfdi:Comprobante xmlns:cfdi="http://www.sat.gob.mx/cfd/3" xmlns:xsi="http://www.w3.org/2001/XMLSchema-instance"
xsi:schemaLocation="http://www.sat.gob.mx/cfd/3 http://www.sat.gob.mx/sitio_internet/cfd/3/cfdv33.xsd" Version="3.3" Folio="18515" Fecha="2022-07-
13T15:59:35"
Sello="QueKNvzPFVsj1FaJkcM/r4rgySpjGCnaG6IccERPPr9HrgjBZ6hzMwYjTAZZ7Wgz6KAogNMTu2MOav1l/w/ON6ueRP2JL8f66+VWtAbiHEWL58XQGUiU3y15LPkIdkJNkQK1FrZ4GPLR5
FormaPago="28" NoCertificado="00001000000509257889"
Certificado="MIIGFzCCA/+gAwIBAgIUMDAwMDEwMDAwMDA1MDkYNTc4ODkwDQYJKoZIhvcNAQELBQAwggGEMSAwHgYDQDDbBVRPUK1EQUQgQ0VSVE1GSUNBRE9SQTEuMCwGA1UECgwLU0V
SubTotal="188.79" Moneda="MXN" Total="219.00" TipoDeComprobante="I" MetodoPago="PUE" LugarExpedicion="85870">
<cfdi:Emisor Rfc="YOCL8201279U2" Nombre="LIZETH MERISIA YOCUPICIO CASTILLO" RegimenFiscal="612"/>
<cfdi:Receptor Rfc="GES790913CT0" Nombre="GOBIERNO DEL ESTADO DE SONORA" UsoCFDI="G03"/>
<cfdi:Conceptos>
<cfdi:Concepto ClaveProdServ="90101501" NoIdentificacion="001" Cantidad="1.0000" ClaveUnidad="E48" Unidad="No aplica" Descripcion="CONSUMO DE
ALIMENTOS " ValorUnitario="188.7900" Importe="188.7900">
<cfdi:Impuestos>
<cfdi:Traslados>
<cfdi:Traslado Base="188.7900" Impuesto="002" TipoFactor="Tasa" TasaOCuota="0.160000" Importe="30.21"/>
</cfdi:Traslados>
</cfdi:Impuestos>
</cfdi:Concepto>
</cfdi:Conceptos>
<cfdi:Impuestos TotalImpuestosTrasladados="30.21">
<cfdi:Traslados>
<cfdi:Traslado Impuesto="002" TipoFactor="Tasa" TasaOCuota="0.160000" Importe="30.21"/>
</cfdi:Traslados>
</cfdi:Impuestos>
<cfdi:Complemento>
<tfd:TimbreFiscalDigital xmlns:tfd="http://www.sat.gob.mx/TimbreFiscalDigital" xmlns:xsi="http://www.w3.org/2001/XMLSchema-instance"
xsi:schemaLocation="http://www.sat.gob.mx/TimbreFiscalDigital
http://www.sat.gob.mx/sitio_internet/cfd/TimbreFiscalDigital/TimbreFiscalDigitalv11.xsd" Version="1.1" UUID="1ad60f36-44db-456d-9638-
bfe18b0d0979" FechaTimbrado="2022-07-13T17:59:46" RfcProvCertif="DIG130917F9A"
SelloCFD="QueKNvzPFVsj1FaJkcM/r4rgySpjGCnaG6IccERPPr9HrgjBZ6hzMwYjTAZZ7Wgz6KAogNMTu2MOav1l/w/ON6ueRP2JL8f66+VWtAbiHEWL58XQGUiU3y15LPkIdkJNkQK1Fr
NoCertificadoSAT="00001000000513570558"
SelloSAT="Nh8xwZ11MeK0nUmdHpzuob3efw5yTYEGU6sVCcwcZV66+XnKfpcAaVeq7mQbrR3GZiRosUrGmYKjuPqpwZmZgIvWC+hiLX02w9+1PZr8q3ldP5OmQx5K3k9q2Me07pvFASrKg
</cfdi:Complemento>
</cfdi:Comprobante>
```

## Verificación de comprobantes fiscales digitales por internet

RFC del emisor	Nombre o razón social del emisor	RFC del receptor	Nombre o razón social del receptor
YOCL8201279U2	LIZETH MERISIA YOCUPICIO CASTILLO	GES790913CT0	GOBIERNO DEL ESTADO DE SONORA
Folio fiscal	Fecha de expedición	Fecha certificación SAT	PAC que certificó
1AD60F36-44DB-456D-9638-BFE18B0D0979	2022-07-13T15:59:35	2022-07-13T17:59:46	DIG130917F9A
Total del CFDI	Efecto del comprobante	Estado CFDI	Estatus de cancelación
\$219.00	Ingreso	Vigente	Cancelable sin aceptación

Imprimir



# MA. DOLORES GOMEZ TERRONES

NO REELECCION Y MEXICO No. 3200 Col. JUAREZ

Navojos, Sonora, México C.P. 85870

Tel. 5421507869

E.mail: mariscoselcucu@gmail.com

RFC: GOTD680406RF6

Régimen Fiscal: 612

Folio fiscal: 2DDA00AF-79B6-421C-BE40-25A085F49853

## Factura

Folio: A 48266

No de Serie del Certificado del SAT:

00001000000505142236

No de Serie del Certificado del CSD:

00001000000413751176

Julio 12 2022 - 16:20:22

CLIENTE: GOBIERNO DEL ESTADO DE SONORA  
DIRECCION: COMONFORT Y DR. PALIZA No. SN COLONIA: CENTENARIO  
CIUDAD: HERMOSILLO ESTADO: SONORA PAIS: MEXICO

RFC: GES790913CT0  
CP: 83260

CANTIDAD	UNIDAD	DESCRIPCION	P. UNITARIO	IMPORTE
1.00	E48	CONSUMO DE ALIMENTOS	474.14	474.14

### Observaciones Generales:

SUB-TOTAL: 474.14  
IVA: 75.86  
TOTAL \$: 550.00

SON:(QUINIENTOS CINCUENTA PESOS 00/100 M.N.)

#### Cadena Original:

[1.1.2DDA00AF-79B6-421C-BE40-25A085F49853]2022-07-12T18:20:23[MAS0810247C0][HcI  
UzwGb3x/tet+mtZLTBTdVtL3rTu1e1+DSNqx4R0pbB0SzwJEdvTRPCazIL5GYOaC6gzP1Q4/cgaa2UQ  
hNHUCaPaNtDQjvL7LeJ.JHHvYkISdcPu5XyNVF6ZnTckPDX4Jx4CIAE4sur7OZ/D6bvaJuz7vr  
zBAESDAO7Uza1U9vLqJmIPt8KHqVwXITr3Fh7CIN2MEP8CPTQfowwzWUevLz3ydbcoKRakz7NI  
ihRLbuVkgARKIKPy2H6xzbQwSPREpiOnuOICKDDmSltgW9lpsCD3kiWZPBaGnis+KR1zi18JvLJXqPwKZILIZCvVnLHJ/Rg==  
PwKZILIZCvVnLHJ/Rg==[00001000000505142236]

#### Sello digital del CFD:

[HcI]UzwGb3x/tet+mtZLTBTdVtL3rTu1e1+DSNqx4R0pbB0SzwJEdvTRPCazIL5GYOaC6gzP1Q4/cgaa2UQhNHUCaPaNtDQjvL7LeJ.JHHvYkISdcPu5XyNVF6ZnTckPDX4Jx4CIAE4sur7OZ/D6bvaJuz7vrzBAESDAO7Uza1U9vLqJmIPt8KHqVwXITr3Fh7CIN2MEP8CPTQfowwzWUevLz3ydbcoKRakz7NIihRLbuVkgARKIKPy2H6xzbQwSPREpiOnuOICKDDmSltgW9lpsCD3kiWZPBaGnis+KR1zi18JvLJXqPwKZILIZCvVnLHJ/Rg==  
Sello del SAT  
VaRqNNMojruDj+10cyR8Px3AMEvnBd6TWQef1JIT2akVdYCaY6cmxsaQSA76CZcnnR/ZI1JK6sAMJZdS  
SB07W2UpHLyBdQ+AngDQ+873OD3GQWf69QnfHptZzZacvloyIDQp75uzEOI27k+XznouPwwx9I3+H  
uVYJm+rsSAZZ6NUA6SjEilLewfMeY5OonRkVvXKcFLLz3BpbaoQJ2Scv423nCEgag8+RNAhgeG  
54eq30PU9YAWjAnuAEWdheLIFqRVZLSaR0aAQIIIRen8ILC4rID3wYZObusAikQLwlpj+d73PHI  
j/kOmJyoA8JIEIDbAuEv==

#### Cadena original del complemento de certificación digital del SAT

[1.1.2DDA00AF-79B6-421C-BE40-25A085F49853]2022-07-12T18:20:23[MAS0810247C0][HcI]

UzwGb3x/tet+mtZLTBTdVtL3rTu1e1+DSNqx4R0pbB0SzwJEdvTRPCazIL5GYOaC6gzP1Q4/cgaa2UQ

hNHUCaPaNtDQjvL7LeJ.JHHvYkISdcPu5XyNVF6ZnTckPDX4Jx4CIAE4sur7OZ/D6bvaJuz7vr

zBAESDAO7Uza1U9vLqJmIPt8KHqVwXITr3Fh7CIN2MEP8CPTQfowwzWUevLz3ydbcoKRakz7NI

ihRLbuVkgARKIKPy2H6xzbQwSPREpiOnuOICKDDmSltgW9lpsCD3kiWZPBaGnis+KR1zi18JvLJXqPwKZILIZCvVnLHJ/Rg==

PwKZILIZCvVnLHJ/Rg==[00001000000505142236]



Este documento es una representación impresa de un CFDI

### Documento Válido

Método de Pago: Pago en una sola exhibición

PUE

Forma de Pago: Efectivo - 01

Uso de CFDI: Gastos en general - G03

This XML file does not appear to have any style information associated with it. The document tree is shown below.

```
<cfdi:Comprobante xmlns:cfdi="http://www.sat.gob.mx/cfd/3" xmlns:xsi="http://www.w3.org/2001/XMLSchema-instance"
xsi:schemaLocation="http://www.sat.gob.mx/cfd/3 http://www.sat.gob.mx/sitio_internet/cfd/3/cfdv33.xsd" Version="3.3" Serie="A" Folio="48266"
Fecha="2022-07-12T16:20:22"
Sello="fHcIUzwGb3x/lot+mtZLTBTdIvL3rTu1o1+DSNqx4R0pbB0SzwJEdvTRPCazil5GfYOsC6gzP1Q4/cgaa2UQhNhUCaPzNbTDGjlvL7LeJJHHIvyki5dcPu5XyNVFIiZnfTcktPlX24Jx4
FormaPago="01" NoCertificado="00001000000413751176"
Certificado="MIIGGjCCBAKgAwIBAgIUMDAwMDEwMDAwMDA0MTM3NTEzYzYwDQYJKoZIhvcNAQELBQAwggGyMTgwNgYDVQQDDC9BLkMuIGRlbCB7ZXJ2aWNPbyBkZSB8BZG1pbmlzdHJhY2Ns24
SubTotal="474.14" Moneda="MXN" Total="550.00" TipoDeComprobante="I" MetodoPago="PUE" LugarExpedicion="85870">
<cfdi:Emisor RegimenFiscal="612" Rfc="GOTD680406RF6" Nombre="MA. DOLORES GOMEZ TERRONES"/>
<cfdi:Receptor Rfc="GES790913CT0" Nombre="GOBIERNO DEL ESTADO DE SONORA" UsoCFDI="G03"/>
<cfdi:Conceptos>
<cfdi:Concepto ClaveProdServ="90101501" ClaveUnidad="E48" Cantidad="1.00" Unidad="E48" NoIdentificacion="C" Descripcion="CONSUMO DE ALIMENTOS"
ValorUnitario="474.14" Importe="474.14">
<cfdi:Impuestos>
<cfdi:Traslados>
<cfdi:Traslado Base="474.14" Impuesto="002" TipoFactor="Tasa" TasaOCuota="0.160000" Importe="75.86"/>
</cfdi:Traslados>
</cfdi:Impuestos>
</cfdi:Concepto>
</cfdi:Conceptos>
<cfdi:Impuestos TotalImpuestosTrasladados="75.86">
<cfdi:Traslados>
<cfdi:Traslado Impuesto="002" TipoFactor="Tasa" TasaOCuota="0.160000" Importe="75.86"/>
</cfdi:Traslados>
</cfdi:Impuestos>
<cfdi:Complemento>
<tfd:TimbreFiscalDigital xmlns:tfd="http://www.sat.gob.mx/TimbreFiscalDigital" xmlns:xsi="http://www.w3.org/2001/XMLSchema-instance"
xsi:schemaLocation="http://www.sat.gob.mx/TimbreFiscalDigital
http://www.sat.gob.mx/sitio_internet/cfd/TimbreFiscalDigital/TimbreFiscalDigitalv11.xsd" Version="1.1" UUID="2DDA00AF-79B6-421C-BE40-
25A085F49853" FechaTimbrado="2022-07-12T18:20:23" RfcProvCertif="MAS0810247C0"
SelloCFD="fHcIUzwGb3x/lot+mtZLTBTdIvL3rTu1o1+DSNqx4R0pbB0SzwJEdvTRPCazil5GfYOsC6gzP1Q4/cgaa2UQhNhUCaPzNbTDGjlvL7LeJJHHIvyki5dcPu5XyNVFIiZnfTcktP
NoCertificadoSAT="00001000000505142236"
SelloSAT="VaRqNNMcjvuDj+10cyR8Px3AMEvnbD6TWQqef1J1T2skVdYCeY6cmxsQSA76CZcnnR/Z11jK6sAMJZdSS07W2UpHLyBdQ+AhqDtQ+8730D3QCwfo9Qnf1HpTzfZecv1/oyt0Q
</cfdi:Complemento>
</cfdi:Comprobante>
```

## Verificación de comprobantes fiscales digitales por internet

RFC del emisor	Nombre o razón social del emisor	RFC del receptor	Nombre o razón social del receptor
GOTD680406RF6	MA. DOLORES GOMEZ TERRONES	GES790913CT0	GOBIERNO DEL ESTADO DE SONORA
Folio fiscal	Fecha de expedición	Fecha certificación SAT	PAC que certificó
2DDA00AF-79B6-421C-BE40-25A085F49853	2022-07-12T16:20:22	2022-07-12T18:20:23	MAS0810247C0
Total del CFDI	Efecto del comprobante	Estado CFDI	Estatus de cancelación
\$550.00	Ingreso	Vigente	Cancelable sin aceptación

Imprimir

**NOTA DE VENTA**

FECHA DE EXP. 180

DIA	MES	ANO
1	1	7

21	07	20
----	----	----

CURP. MEGH880604HSRNMG09

NOMBRE:

DIRECCIÓN:

CIUDAD:

[illegible]

TOTAL \$

050

No 003368

## NOTA DE VENTA

FECHA DE EXP.

DIA MES ANO

12	07	20
----	----	----

CURP. MEGH880604HSRNM609

NOMBRE:

**DIRECCIÓN:**

CIUDAD:

[illegible]

TOTAL \$

550

**№ 003368**

## NOTA DE VENTA

FECHA DE EXP.

DIA MES ANO

12	07	20
----	----	----

CURP. MEGH880604HSRNM609

NOMBRE:

**DIRECCIÓN:**

CIUDAD:

[illegible]

TOTAL \$

550

**№ 003368**



LIZETH MERISIA YOCUPICIO CASTILLO  
R.F.C. YOCL8201279U2  
612 Régimen de las Personas Físicas con Actividades Empresariales y Profesionales  
PESQUEIRA No. Ext. 800  
Col. JUAREZ C.P. 85870  
Navojoa, Sonora, Mexico

# FACTURA

Folio Interno 18499  
Folio Fiscal c61d03ef-ff62-4be7-8296-b13c78350d82  
Fecha de Expedición: 12/07/2022 19:59:30

Lugar Expedición: 85870 - Navojoa, Sonora

Uso CFDI: G03 - Gastos en general

Tipo de Comprobante: I - Ingreso

**Cliente**  
Nombre GOBIERNO DEL ESTADO DE SONORA  
Domicilio DR PALIZA Y COMONFORT No. Ext. S/N Col. CENTENARIO  
Ciudad Hermosillo, Hermosillo, Sonora, Mexico C.P. 83260  
Teléfono Método de Pago (PUE) Pago en una sola exhibición

R.F.C. GES790913CTO  
Forma de Pago 01 - Efectivo  
Moneda MXN - Pesos Mexicanos

## Conceptos

Código	Cantidad	U. de Med.	Descripción	P. Unitario	Desc.	002-IVA	Importe
90101501 - 001	1.0000	E48 - No aplica	CONSUMO DE ALIMENTOS	170.6900	0.0000	27.31	170.6900
Importe con Letra				Importe		\$	170.69
				Descuento		\$	0.00
				Subtotal		\$	170.69
				002 - IVA 16%		\$	27.31
				Total		\$	198.00

## Información Timbre Digital

Certificado del Emisor  
00001000000509257889

Certificado del SAT  
00001000000513570558

Fecha de Certificación  
12/07/2022 21:59:40



### Cadena Original del Timbre

||3.3|c61d03ef-ff62-4be7-8296-b13c78350d82|12/07/2022 09:59:40 p.  
m.|XyCX7oXetaJLK4SLNNyMKvxxDAnQvOUF20cqaCqk9TVnp/2FCmzeVnxHcSYEWk96ATRxslnLTmbq286MS/fQOtzChFmXBWFLJ54qG/nZrU  
6DB2pFWihPfdD+m8o1IP3cllZQI8E/yeYo9/rPYC9qA0BsFZphvbMGsypPbT6TCLFDVPcpH7FdvBht1LGksgP6ZgTmScFnPEXjwRLtiWxggZkgBp  
OdnxD1OrgUwd8OeaDXkUs88NJFV0ANzj1FbArRldIsJTB6r/evYCSiAVKfgkemQztE40Y1ZIN1pMm98uTxkEfJ7a77+ffr4AfhwVC/L8C4LumwF83  
Qr44I7h3w==|00001000000513570558||

### Sello Digital del Emisor

XyCX7oXetaJLK4SLNNyMKvxxDAnQvOUF20cqaCqk9TVnp/2FCmzeVnxHcSYEWk96ATRxslnLTmbq286MS/fQOtzChFmXBWFLJ54qG/nZrU8D  
B2pFWihPfdD+m8o1IP3cllZQI8E/yeYo9/rPYC9qA0BsFZphvbMGsypPbT6TCLFDVPcpH7FdvBht1LGksgP6ZgTmScFnPEXjwRLtiWxggZkgBpOd  
nxD1OrgUwd8OeaDXkUs88NJFV0ANzj1FbArRldIsJTB6r/evYCSiAVKfgkemQztE40Y1ZIN1pMm98uTxkEfJ7a77+ffr4AfhwVC/L8C4LumwF83Qr  
44I7h3w==

### Sello Digital del SAT

DinZTccBkCNm/IRI1JKRk1SC+zCQrUScRMJK3HcalpI3Qo2qya5zLEpJ1SxLFPgOcz3onWorl5KUFLb1zj7JIR5FSEm5fbW8WnsxtQJFaEsRc56kV  
eTclHOVkl/L8JR+mtNVfHSec46bJ8UIA6JjuNaOwO65V64bRLfO6oHb3+VYtkWf9UgyFGU4+0OGrHxTYTiezXvdmzufFv3RYu42rhgX7UUcq4Oe4J  
U1rIKH/33Xh27Ipo8fbLKSbKDajhFpSHuuJvTK1WkBaU2oxK0ZicR4buB0gsV8IWLIVw9kF2/wN/MDTFT8aOrEGC/8gf21+bOgq+uXD5KZHcmQt  
+tQ==

```

<cfdi:Comprobante xmlns:cfdi="http://www.sat.gob.mx/cfd/3" xmlns:xsi="http://www.w3.org/2001/XMLSchema-instance"
xsi:schemaLocation="http://www.sat.gob.mx/cfd/3 http://www.sat.gob.mx/sitio_internet/cfd/3/cfdv33.xsd" Version="3.3" Folio="18499" Fecha="2022-07-
12T19:59:30"
Sello="XyCX7oXetaJLK4SLNNyMKvxxDAnQvOUF20cqaCqk9TVnp/2FCmzeVnxHcSYEWk96ATRxsInLTmbq286MS/fQQtzChFmXBWFLJ54qG/nZrU6DB2pFWIhPfdD+m8o1lP3cIlZQI8E/yeYo9
FormaPago="01" NoCertificado="00001000000509257889"
Certificado="MIIGFzCCA/+gAwIBAgIUMDAwMDAwMDA1MDkyNTc4ODkwDQYJKoZIhvcNAQELBQAwggGEMSAwHgYDVQDDbBdVVRPUk1EQUQgQ0VSVElGSUNBRE9SQTEuMCwGA1UECgw1U0V
SubTotal="170.69" Moneda="MXN" Total="198.00" TipoDeComprobante="I" MetodoPago="PUE" LugarExpedicion="85870"
<cfdi:Emisor Rfc="YOCL8201279U2" Nombre="LIZETH MERISIA YOCUPICIO CASTILLO" RegimenFiscal="612"/>
<cfdi:Receptor Rfc="GES790913CT0" Nombre="GOBIERNO DEL ESTADO DE SONORA" UsoCFDI="603"/>
<cfdi:Conceptos>
<cfdi:Concepto ClaveProdServ="90101501" NoIdentificacion="001" Cantidad="1.0000" ClaveUnidad="E48" Unidad="No aplica" Descripcion="CONSUMO DE
ALIMENTOS " ValorUnitario="170.6900" Importe="170.6900">
<cfdi:Impuestos>
<cfdi:Traslados>
<cfdi:Traslado Base="170.6900" Impuesto="002" TipoFactor="Tasa" TasaOCuota="0.160000" Importe="27.31"/>
</cfdi:Traslados>
</cfdi:Impuestos>
</cfdi:Concepto>
</cfdi:Conceptos>
<cfdi:Impuestos TotalImpuestosTrasladados="27.31">
<cfdi:Traslados>
<cfdi:Traslado Impuesto="002" TipoFactor="Tasa" TasaOCuota="0.160000" Importe="27.31"/>
</cfdi:Traslados>
</cfdi:Impuestos>
<cfdi:Complemento>
<tfd:TimbreFiscalDigital xmlns:tfd="http://www.sat.gob.mx/TimbreFiscalDigital" xmlns:xsi="http://www.w3.org/2001/XMLSchema-instance"
xsi:schemaLocation="http://www.sat.gob.mx/TimbreFiscalDigital
http://www.sat.gob.mx/sitio_internet/cfd/TimbreFiscalDigital/TimbreFiscalDigitalv11.xsd" Version="1.1" UUID="c61d03ef-ff62-4be7-8296-
b13c78350d82" FechaTimbrado="2022-07-12T21:59:40" RfcProvCertif="DIG130917F9A"
SelloCFD="XyCX7oXetaJLK4SLNNyMKvxxDAnQvOUF20cqaCqk9TVnp/2FCmzeVnxHcSYEWk96ATRxsInLTmbq286MS/fQQtzChFmXBWFLJ54qG/nZrU6DB2pFWIhPfdD+m8o1lP3cIlZQI8
NoCertificadoSAT="00001000000513570558"
SelloSAT="DinZTccBkCnm/IRI1JKRK15C+zCQRUSCRMJK3Hcalp13Qo2qya5zLEpJ1SxLFPg0cz3onWor15KUFb1zj7jIR5ffSEm5fbW8wnsxtQjFaEsRc56kveTclHOVK/L8JR+mtNVfH
</cfdi:Complemento>
</cfdi:Comprobante>

```

# Verificación de comprobantes fiscales digitales por internet

RFC del emisor	Nombre o razón social del emisor	RFC del receptor	Nombre o razón social del receptor
YOCL8201279U2	LIZETH MERISIA YOCUPICIO CASTILLO	GES790913CT0	GOBIERNO DEL ESTADO DE SONORA
Folio fiscal	Fecha de expedición	Fecha certificación SAT	PAC que certificó
C61D03EF-FF62-4BE7-8296-B13C78350D82	2022-07-12T19:59:30	2022-07-12T21:59:40	DIG130917F9A
Total del CFDI	Efecto del comprobante	Estado CFDI	Estatus de cancelación
\$198.00	Ingreso	Vigente	Cancelable sin aceptación

Imprimir